20, rue Abbé Hanauer - 67100 Strasbourg
Tél : 03 88 60 41 07 - Fax : 03 88 60 41 92

ligne & **volume**

Isabelle Metz-Feltz
Architecte D.P.L.G

- Architecte
(projet de construction)
(projet de rénovation)
(aménagement intérieur)
- Plan de maison
- Bureau d'expertise
- Bureau d'études - Ingénierie
- Métrage
- Maître d'oeuvre
- Economiste

Le métier de savoir construire

AGENCER-AMÉNAGER-ARCHITECTURER
ASSEMBLER-BÂTIR-CHARPENTER
CRÉER-COMPOSER-ÉLEVER
ORGANISER-FABRIQUER-STRUCTURER

(Lignes sobres
Volumes impressionnants
C'est toujours possible)

Le métier de savoir construire

20, rue Abbé Hanauer - 67100 Strasbourg
Tél : 03 88 60 41 07 - Fax : 03 88 60 41 92

ligne & **volume**

Isabelle Metz-Feltz
Architecte D.P.L.G

- Architecte
(projet de construction)
(projet de rénovation)
(aménagement intérieur)
- Plan de maison
- Bureau d'expertise
- Bureau d'études - Ingénierie
- Métrage
- Maître d'oeuvre

Présentation

L'architecture au quotidien

Isabelle METZ-FELTZ est diplômée en 1990 de l'Ecole d'Architecture de Strasbourg.
Après une formation dans un grand cabinet de la région, elle crée son agence en 1993.

Cette agence Strasbourgeoise est connue pour la diversité de ses réalisations:
privé, public, logements, bureaux et projets exceptionnels.

Ce site a pour ambition de devenir un lieu d'informations et d'échanges pour les passionnés d'architecture, collaborateurs, ou futurs clients.

Notre atelier

Résolument tourné vers le futur, Ligne et Volume utilise les outils de conception, de réalisation les mieux adaptés, les plus modernes et les plus efficaces.

20, rue Abbé Hanauer - 67100 Strasbourg
Tél : 03 88 60 41 07 - Fax : 03 88 60 41 92

ligne & **volume**

Isabelle Metz-Feltz
Architecte D.P.L.G

- Architecte
(projet de construction)
(projet de rénovation)
(aménagement intérieur)
- Plan de maison
- Bureau d'expertise
- Bureau d'études - Ingénierie

Nos réalisations

Logements collectifs

Voir plans

à BENFELD

Maître d'ouvrage : SCI privée
Programme : Construction de 20 logements
Surface : 1712 m2
Construction : 1998 / 1999

20, rue Abbé Hanauer - 67100 Strasbourg
Tél : 03 88 60 41 07 - Fax : 03 88 60 41 92

ligne & **volume**

nos ré

nos projets

ac

Isabelle Met
Architecte I

- Architecte
(projet de construction)
(projet de rénovation)
(aménagement intérieur)
- Plan de maison
- Bureau d'expertise
- Bureau d'études - Ingénierie

popup diapo images

fermer

sations

Voir plans

Maître d'ouvrage : SCI privée
Programme : Construction de 20 logements
Surface : 1712 m2
Construction : 1998 / 1999

20, rue Abbé Hanauer - 67100 Strasbourg
Tél : 03 88 60 41 07 - Fax : 03 88 60 41 92

fermer

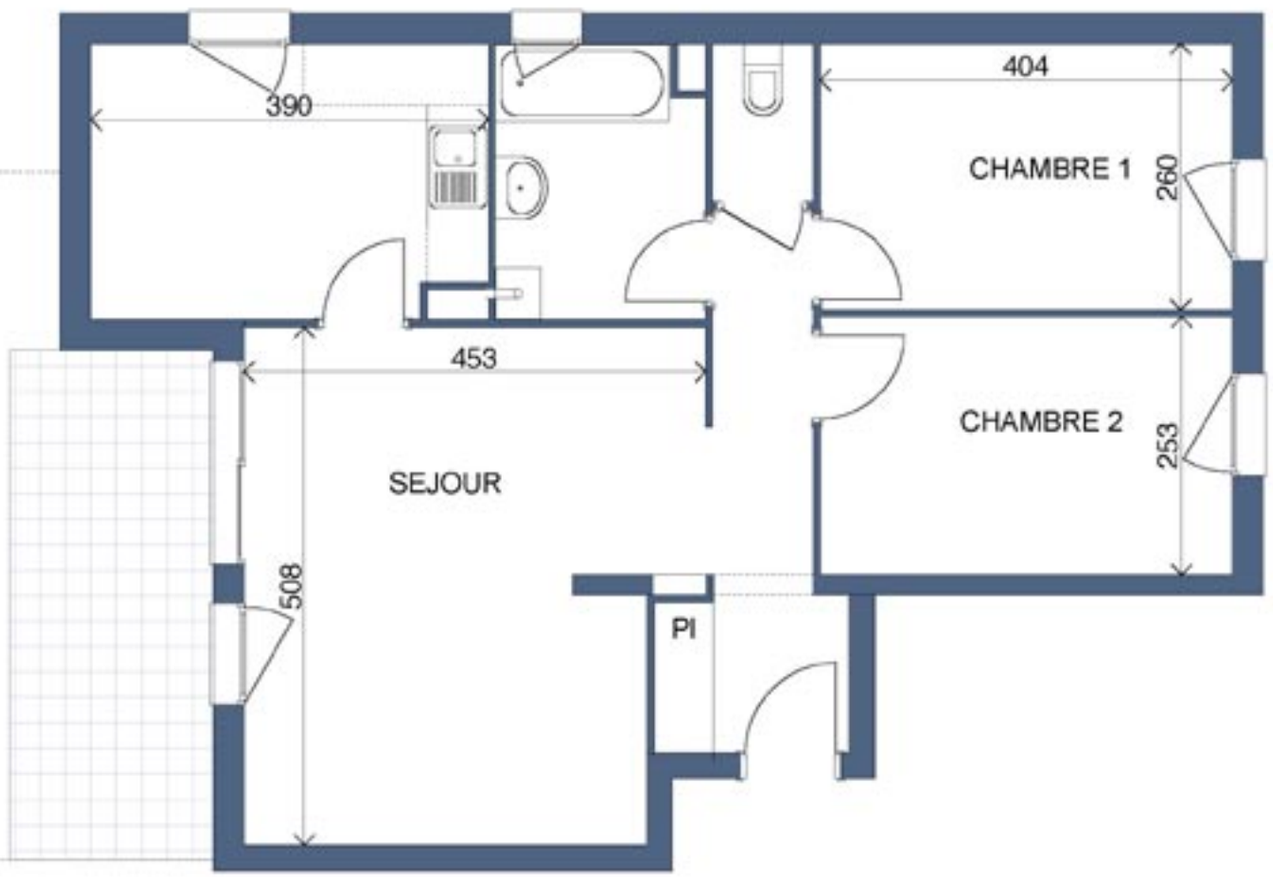

popup plan

(projet de construction)
(projet de rénovation)
(aménagement intérieur)
•Plan de maison
•Bureau d'expertise
•Bureau d'études - Ingénierie

Surface : 1712 m2

Construction : 1998 / 1999

20, rue Abbé Hanauer - 67100 Strasbourg
Tél : 03 88 60 41 07 - Fax : 03 88 60 41 92

ligne & **volume**

Isabelle Metz-Feltz
Architecte D.P.L.G

- Architecte
(projet de construction)
(projet de rénovation)
(aménagement intérieur)
- Plan de maison
- Bureau d'expertise
- Bureau d'études - Ingénierie

Nos réalisations

Logements individuels

Voir plans

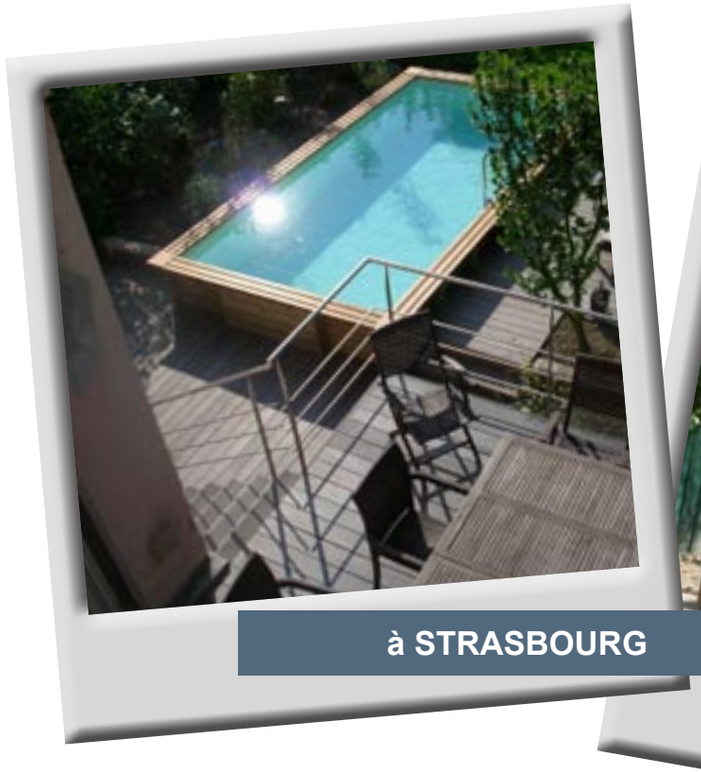

à STRASBOURG

Maître d'ouvrage : SCI privée
Programme : Construction de 20 logements
Surface : 1712 m2
Construction : 1998 / 1999

Voir plans

à HANGENBIETEN

Maître d'ouvrage : SCI privée
Programme : Construction de 20 logements
Surface : 1712 m2
Construction : 1998 / 1999

Voir plans

à LAMPERTHEIM

Maître d'ouvrage : SCI privée
Programme : Construction de 20 logements
Surface : 1712 m2
Construction : 1998 / 1999

Voir plans

à HANGENBIETEN

Maître d'ouvrage : SCI privée
Programme : Construction de 20 logements
Surface : 1712 m2
Construction : 1998 / 1999

20, rue Abbé Hanauer - 67100 Strasbourg
Tél : 03 88 60 41 07 - Fax : 03 88 60 41 92

ligne & **volume**

Nos réalisations

Tertiaire

Voir plans

à STRASBOURG

Maître d'ouvrage : SERS
Programme : Réhabilitation d'un immeuble destiné à accueillir une extension des bureaux de la SERS à STRASBOURG (Bas-Rhin) et restructuration de l'entrée du bâtiment principal
Construction : 1998

Isabelle Metz-Feltz
Architecte D.P.L.G

- Architecte
(projet de construction)
(projet de rénovation)
(aménagement intérieur)
- Plan de maison
- Bureau d'expertise
- Bureau d'études - Ingénierie

20, rue Abbé Hanauer - 67100 Strasbourg
Tél : 03 88 60 41 07 - Fax : 03 88 60 41 92

ligne & **volume**

Isabelle Metz-Feltz
Architecte D.P.L.G

- Architecte
(projet de construction)
(projet de rénovation)
(aménagement intérieur)
- Plan de maison
- Bureau d'expertise
- Bureau d'études - Ingénierie
- Métrage
- Maître d'oeuvre

Prochainement

Nos projets en cours de réalisations

à STRASBOURG

Voir plans

Maître d'ouvrage : SERS
Programme : Réhabilitation d'un immeuble destiné à accueillir une extension des bureaux de la SERS à STRASBOURG (Bas-Rhin) et restructuration de l'entrée du bâtiment principal
Construction : 1998

20, rue Abbé Hanauer - 67100 Strasbourg
Tél : 03 88 60 41 07 - Fax : 03 88 60 41 92

ligne & **volume**

Besoins d'informations

Contactez nous

Prénom :

Nom :

E-mail :

Téléphone :

Quel est l'objet de votre mail ?

Vos commentaires, suggestions ou questions :

Isabelle Metz-Feltz
Architecte D.P.L.G

- Architecte
(projet de construction)
(projet de rénovation)
(aménagement intérieur)
- Plan de maison
- Bureau d'expertise
- Bureau d'études - Ingénierie
- Métrage

Le métier de savoir construire

20, rue Abbé Hanauer - 67100 Strasbourg
Tél : 03 88 60 41 07 - Fax : 03 88 60 41 92

ligne & **volume**

Demande de devis

Décrivez votre projet

Vous êtes un(e) *
---------- Précisez ----------

Nature du projet *
---------- Précisez ----------

Début du projet *
---------- Précisez ----------

Type de projet *
---------- Précisez ----------

Précisez

Code postal *

Description détaillée du projet (un projet bien détaillé est un projet qui aboutit) *

Avez-vous les plans pour vos travaux? *
---------- Précisez ----------

Avez-vous déjà obtenu le permis de construire/permis de démolir/déclaration préalable? *
---------- Précisez ----------

Quelle est la superficie des travaux à réaliser? (en m2) *

Avez vous déja le terrain? *
---------- Précisez ----------

But de la demande *
---------- Précisez ----------

Isabelle Metz-Feltz
Architecte D.P.L.G

- Architecte
(projet de construction)
(projet de rénovation)
(aménagement intérieur)
- Plan de maison
- Bureau d'expertise
- Bureau d'études - Ingénierie
- Métrage

ligne & **volume**

Isabelle Metz-Feltz
Architecte D.P.L.G

- Architecte
(projet de construction)
(projet de rénovation)
(aménagement intérieur)
- Plan de maison
- Bureau d'expertise
- Bureau d'études - Ingénierie
- Métrage
- Maître d'oeuvre

Nos coordonnées

Contactez nous

Notre agence est située à Strasbourg

20, rue Abbé Hanauer - 67100 Strasbourg
Tél : 03 88 60 41 07 - Fax : 03 88 60 41 92

Consultez notre plan de situation

Pour nous trouver :

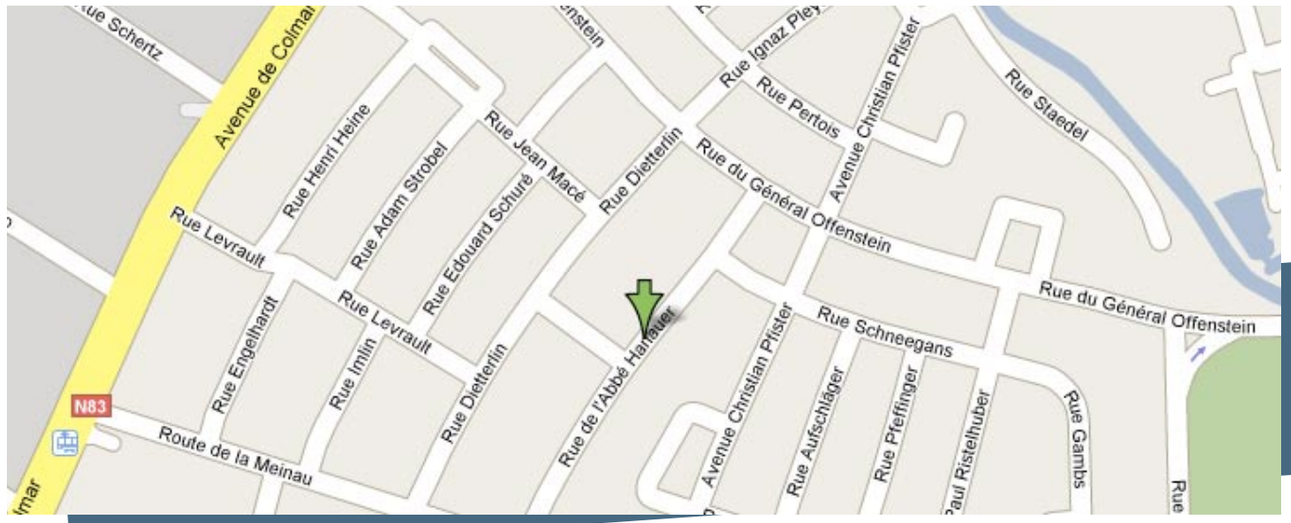

Le métier de savoir construire